

FEIRA INTERNACIONAL DE SAÚDE, BEM-ESTAR E NUTRIÇÃO ANIMAL

18 A 20
FEVEREIRO
SÃO PAULO
BRASIL
2025



HEALTH EXPO FORUM



EXPO CENTER NORTE

Centro de exposições e convenções

ONDE OS LÍDERES DA SAÚDE ANIMAL DO HOJE E DO AMANHÃ SE ENCONTRAM

Q U E M É L Í D E R P A R T I C I P A !

O FÓRUM

Com a maior comissão científica já vista e formada na história para a realização de um fórum científico para o setor da Vet e da Animal Pet no Brasil.

O Fórum contará com 7 auditórios, mais de 30 membros como presidentes, vice-presidentes e diretores científicos e mais de 150 palestrantes, proporcionando uma imersão em 18 especialidades veterinárias, além de empreendedorismo, gestão e políticas públicas.

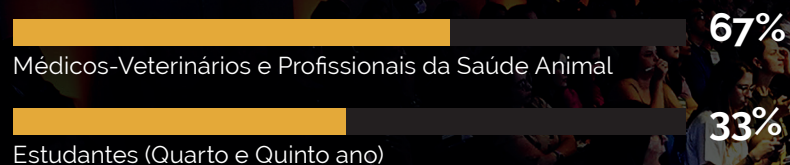

Médicos-Veterinários e Profissionais da Saúde Animal

Estudantes (Quarto e Quinto ano)



FEIRA INTERNACIONAL DE SAÚDE, BEM-ESTAR E NUTRIÇÃO ANIMAL

18 A 20
FEVEREIRO
SÃO PAULO
BRASIL
2025



EXPO CENTER NORTE
Centro de exposições e convenções

PRESIDÊNCIA CIENTÍFICA

FEIRA INTERNACIONAL DE SAÚDE, BEM-ESTAR E NUTRIÇÃO ANIMAL
18 A 20
FEVEREIRO
SÃO PAULO
BRASIL
2025
ANIMAL
HEALTH EXPO FORUM



DR. ANDRÉ LACERDA
Presidente Científico
do Animal Health Forum



DRA. VIVIANI DE MARCO
Vice-Presidente Científica
de Especialidades Veterinárias



DRA. MARIA ANGELA S. FESSEL
Vice-Presidente de Medicina
Veterinária do Coletivo e de Desastres

DIRETORIA CIENTÍFICA



DRA. DENISE FANTONI
Diretora Científica
Clínica de Dor



DRA. SIMONE GONÇALVES
Diretora Científica
Hematologia Veterinária



DRA. ELÍDIA ZOTELLI
Diretora Científica
Neurologia Veterinária



DRA. MARY MARCONDES
Diretora Científica
Doenças Infeciosas



DR. FABRÍCIO LORENZINI
Diretor Científico
Endocrinologia Veterinária



DR. LUCIANO GIOVINI
Diretor Científico Nefrologia e
Mix de Comorbidades Veterinárias



DRA. RITA CARMONA
Diretora Científica
Dermatologia Veterinária



DRA. MARIA CAROLINA PAPPALARDO
Diretora Científica
Gastroenterologia Veterinária



DR. MARIA ALESSANDRA DEL BARRIO
Diretora Científica
Medicina de Felinos

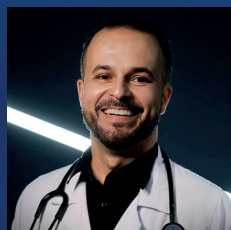

DR. MARLOS GONÇALVES
Diretor Científico
Cardiologia Veterinária



DR. RICARDO VALANI
Diretor Científico
Anestesiologia Veterinária



DR. GUILHERME MONTEIRO
Diretor Científico
Emergência e Intensivismo



DRA. JUSSARA PETERS
Diretora Científica
Microcirurgia Veterinária



DR. JORGE CASTRO
Diretor Científico
Cirurgia Oncológica Veterinária



DRA. ADRIANA LIMA TEIXEIRA
Diretora Científica
Oftalmologia Veterinária



DR. DANIEL JARROUGE
Diretor Científico
Cirurgia Veterinária



DR. DENIS PRATA
Diretor Científico
Ortopedia Veterinária



DRA. IVANA PRATA
Diretora Científica
Traumatologia Veterinária



DR. CAUÊ TOSCANO
Diretor Científico
Cirurgia Veterinária



DR. DANIEL FERRO
Diretor Científico
Odontologia Veterinária



CLAUDIO ZAGO
Diretor Científico
Medicina Veterinária de Desastres



ROSÂNGELA GEBARA
Diretora Científica
Medicina Veterinária do Coletivo



DR. PAULO GARCIA
Diretor Científico
Diagnóstico por Imagem



CRISTINA REITER TIMPONI
Diretora de Políticas
Públicas

PALESTRANTES INTERNACIONAIS



DR. CHEN GILOR



DR. FRANCISCO MARGALLO



CONTEÚDO CIENTÍFICO PRIMEIRO DIA

18 A 20
FEVEREIRO
SÃO PAULO
BRASIL
2025

FEIRA INTERNACIONAL DE SAÚDE, BEM-ESTAR E NUTRIÇÃO ANIMAL
ANIMAL
HEALTH EXPO FORUM

AUDITÓRIO 01		AUDITÓRIO 02		AUDITÓRIO 03		AUDITÓRIO 04		
GASTROENTEROLOGIA		HEMATOLOGIA		NEUROLOGIA	DOENÇAS INFECCIOSAS	POLÍTICAS PÚBLICAS		
 <p>DRA. MARIA CAROLINA PAPALLARDO Diretora Científica Gastroenterologia</p>	 <p>DRA. SIMONE GONÇALVES Diretora Científica Hematologia</p>	 <p>DRA. ELÍDIA ZOTELLI Diretora Científica Neurologia</p>	 <p>DRA. MARY MARCONDES Diretora Científica Doenças Infecciosas Medicina Laboratorial</p>	 <p>CRISTINA REITER TIMPONI Diretora de Políticas Públicas</p>				
AUDITÓRIO 05		AUDITÓRIO 06		AUDITÓRIO 07				
ORTOPEDIA		OFTALMOLOGIA		CIRURGIA	CIRURGIA	MEDICINA VETERINÁRIA DE DESASTRES		
 <p>DR. DENIS PRATA Diretor Científico Ortopedia</p>	 <p>DRA. ADRIANA LIMA TEIXEIRA Diretora Científica Oftalmologia</p>	 <p>DR. DANIEL JARROUGE Diretor Científico Cirurgia</p>	 <p>DR. DENIS PRATA Diretor Científico Ortopedia</p>	 <p>CLAUDIO ZAGO Diretor de Medicina de Desastres</p>				

06

CONTEÚDO CIENTÍFICO SEGUNDO DIA

AUDITÓRIO 01		AUDITÓRIO 02		AUDITÓRIO 03		AUDITÓRIO 04			
ENDOCRINOLOGIA		NEFROLOGIA		DERMATOLOGIA		DIAGNÓSTICO POR IMAGEM			
 <p>DR. FABRÍCIO LORENZINI Diretor Científico Endocrinologia</p>	 <p>DR. LUCIANO GIOVININI Diretor Científico Nefrologia</p>	 <p>DRA. RITA CARMONA Diretora Científica Dermatologia</p>	 <p>DR. PAULO GARCIA Diretor Científico Diagnóstico por Imagem</p>						
 <p>DRA. VIVIANI DE MARCO Vice-Presidente Científica de Especialidades Veterinárias</p>									
AUDITÓRIO 05		AUDITÓRIO 06				AUDITÓRIO 07			
CIRURGIA		EMERGÊNCIA		ANESTESIOLOGIA		ONCOLOGIA		MEDICINA VETERINÁRIA DO COLETIVO E DE DESASTRES - UMA INTERSECÇÃO REAL	
 <p>DRA. JUSSARA PETERS Diretora Científica Microcirurgia</p>	 <p>DR. GUILHERME MONTEIRO Diretor Científico Emergência e Intensivismo</p>	 <p>DR. RICARDO VILANI Diretor Científico Ortopedia</p>	 <p>DR. JORGE CASTRO Diretor Científico Oncologia</p>			 <p>CLAUDIO ZAGO Diretor de Medicina de Desastres</p>	 <p>ROSÂNGELA GEBARA Diretora de Medicina Veterinária do Coletivo</p>		

CONTEÚDO CIENTÍFICO TERCEIRO DIA

18 A 20
FEVEREIRO
SÃO PAULO
BRASIL
2025

FEIRA INTERNACIONAL DE SAÚDE, BEM-ESTAR E NUTRIÇÃO ANIMAL
ANIMAL
HEALTH EXPO FORUM

AUDITÓRIO 01		AUDITÓRIO 02		AUDITÓRIO 03		AUDITÓRIO 04			
CLÍNICA DE DOR		MEDICINA DE FELINOS		MIX DAS COMORBIDADES		EVENTO EXCLUSIVO			
	DRA. DENISE FANTONI Diretora Científica Clínica de Dor		DR. MARIA ALESSANDRA DEL BARRIO Diretora Científica Medicina de Felinos		DR. LUCIANO GIOVANINI Diretor Científico Mix das Comorbidades		FABIO MANHOSO Diretor		
					DR. MARLOS GONÇALVES Diretor Científico Cardiologia				
AUDITÓRIO 05		AUDITÓRIO 06		AUDITÓRIO 07					
CIRURGIA		CIRURGIA		CIRURGIA		ODONTOLOGIA		SAÚDE ÚNICA SAINDO DO PAPEL - INICIATIVAS QUE ESTÃO DANDO CERTO!	
	DR. CAUÊ TOSCANO Diretor Científico Cirurgia		DR. DANIEL JARROUGE Diretor Científico Cirurgia		DRA. JUSSARA PETERS Diretora Científica Microcirurgia		DR. DANIEL FIERRO Diretor Científico Odontologia		DRA. ROSANGELA GEBARA Diretoria Científica Medicina do Coletivo

08

PRIMEIRO DIA

8:00h às 8:30h
CRENCIAMENTO
 8:30h às 9:30h
ABERTURA

PRIMEIRO DIA

AUDITÓRIO 01	AUDITÓRIO 02	AUDITÓRIO 03	AUDITÓRIO 04	AUDITÓRIO 05	AUDITÓRIO 06	AUDITÓRIO 07
GASTROENTEROLOGIA	HEMATOLOGIA	NEUROLOGIA	POLÍTICAS PÚBLICAS	ORTOPEDIA	CIRURGIA	MEDICINA VETERINÁRIA DE DESASTRES
9:30h às 10:20h Vice-Presidente: Dra. Viviani De Marco Diretora: Dra. Maria Carolina Pappalardo	9:30h às 10:20h Vice-Presidente: Dra. Viviani De Marco Diretora: Dra. Simone Gonçalves	9:30h às 10:20h Vice-Presidente: Dra. Viviani De Marco Diretora: Dra. Edda Zabatá	9:30h às 10:20h Vice-Presidente: Dra. Maria Ângela Sanchez Fessat Diretora: Maria Cristina Santos Reitor Temporária - FEVERESP	9:30h às 10:20h Presidente: Dr. André Lacerda Diretor: Dr. Denis Prata	9:30h às 10:20h Presidente: Dr. André Lacerda Diretor: Dr. Daniel Jaenouge	9:30h às 10:20h Vice-Presidente: Dra. Maria Ângela Sanchez Fessat Diretor: Dr. Claudio Zago Jr.
CAMPILOBACTERIOSE, SALMONULOSE E CLOSTRIDIOSE - DEVEMOS NOS PREOCUPAR? FELIPE ROMANO (PERO GASTRO, UFAPÉ)	TRATAMENTO DA TROMBOCITOPENIA IMUNOMEDIADA BASEADA NO CONSENSO SIMONE GONÇALVES	ATUALIZAÇÃO SOBRE TRATAMENTO DO STATUS EPILEPTICUS E CRISES EM CLUSTER: CONSENSO ACVIM! BRUNO TORRES (PROF. UFG E VICE-PRESIDENTE ABNV)	PROJETO DE RECUPERAÇÃO DE PRESOS NO CUIDADO DE CÃES E GATOS EM SITUAÇÃO DE ABANDONO JOSÉ ANTÔNIO SANTOS CARDOSO (MV - CCZ/PREFEITURA DE TAUBATÉ)	INSUFICIÊNCIA DO LIGAMENTO CRUZADO CRANIAL EM CÃES, O QUE É E QUAIS AS OPÇÕES DE TRATAMENTO JOÃO AUGUSTO LEONEL	HEMOPERIÔNEO: COMO UM CIRURGIÃO ABORDA ESSES CASOS? LUIVE GALEANO	SISTEMA DE COMANDO DE INCIDENTES - POR QUE É TÃO IMPORTANTE SABER E APLICAR? CLAUDIO ZAGO JR (MV E TENENTE - CORPO DE BOMBEIROS DA PMESP)
10:30h às 11:20h Vice-Presidente: Dra. Viviani De Marco Diretora: Dra. Maria Carolina Pappalardo	10:30h às 11:20h Vice-Presidente: Dra. Viviani De Marco Diretora: Dra. Simone Gonçalves	10:30h às 11:20h Vice-Presidente: Dra. Viviani De Marco Diretora: Dra. Edda Zabatá	10:30h às 11:20h Vice-Presidente: Dra. Maria Ângela Sanchez Fessat Diretora: Maria Cristina Santos Reitor Temporária - FEVERESP	10:30h às 11:20h Presidente: Dr. André Lacerda Diretor: Dr. Denis Prata	10:30h às 11:20h Presidente: Dr. André Lacerda Diretor: Dr. Daniel Jaenouge	10:30h às 11:20h Vice-Presidente: Dra. Maria Ângela Sanchez Fessat Diretor: Dr. Claudio Zago Jr.
QUANDO USAR A DIETA E/OU IMUNOSSUPRESSORES NAS DIARRÉIAS CRÔNICAS EM CÃES E GATOS? MARIA CAROLINA PAPPALARDO (VETUNITY, PETCARE, UFAPÉ)	BABESIOSE CANINA - DIRETIZES PARA O TRATAMENTO - DEVO CONSIDERAR A SOROLOGIA? JOÃO FÁBIO SOARES	DOUTOR, MEU PET ESTÁ COM ALZHEIMER? TUDO O QUE VOCE PRECISA SABER! BRUNO TORRES (PROF. UFG E VICE-PRESIDENTE ABNV)	PARCERIAS PÚBLICO-PRIVADAS ENTRE MVs, ONGS, ORGANIZAÇÕES GOVERNAMENTAIS, PARA AUMENTAR A DEMANDA DE ATENDIMENTO À POPULAÇÃO DE BAIXA RENDA MÁRIO RAMOS DE PAULA SILVA (MV - PREFEITURA DE BAURURI)	PRINCIPAIS AFEIÇÕES DO QUADRIL DE CÃES JOSÉ FERNANDO IBANEZ	FLUIDOS NO FELINO GRAVE RODRIGO RABELO	DESAFIOS DO RESGATE TÉCNICO DE ANIMAIS E A IMPORTÂNCIA DA CAPACITAÇÃO DAS CORPORAÇÕES E ENTIDADES! TIAGO FRANCO (MV E CAPTÃO - CORPO DE BOMBEIROS DA PMESP)
11:30h às 12:20h Vice-Presidente: Dra. Viviani De Marco Diretora: Dra. Maria Carolina Pappalardo	11:30h às 12:20h Vice-Presidente: Dra. Viviani De Marco Diretora: Dra. Simone Gonçalves	11:30h às 12:20h Vice-Presidente: Dra. Viviani De Marco Diretora: Dra. Edda Zabatá	11:30h às 12:20h Vice-Presidente: Dra. Maria Ângela Sanchez Fessat Diretora: Maria Cristina Santos Reitor Temporária - FEVERESP	11:30h às 12:20h Presidente: Dr. André Lacerda Diretor: Dr. Denis Prata	11:30h às 12:20h Presidente: Dr. André Lacerda Diretor: Dr. Daniel Jaenouge	11:30h às 12:20h Vice-Presidente: Dra. Maria Ângela Sanchez Fessat Diretor: Dr. Claudio Zago Jr.
PROBIÓTIÇOS, PREBIÓTIÇOS, ANTIBIÓTIÇOS E TRANSPLANTE FECAL: QUANDO USAR NAS ENTEROPATIAS? RICARDO DUARTE (ALL CARE VET, FMU)	ERLIQUIOSE CANINA TEM CURA? COMO DIRECIONAR O TRATAMENTO? JOÃO FÁBIO SOARES	EPILEPSIAS ATÍPICAS: DISCUSSÃO DE CASOS CLÍNICOS WAGNER SATO USHIKOSHI (VETUNITY)	DEFINIÇÃO DAS POLÍTICAS PÚBLICAS A PARTIR DO PL 3239/2012 QUE REGULAMEN TA O CADASTRAMENTO DE ANIMAIS DE ESTIMAÇÃO E DE SEUS DUTORES UTILIZAÇÃO DE MICROCHIPS E OUTRAS MEDIDAS COMO CAMBANHAS DE CONTROLE POPULACIONAL, VIOCAL, ETC. LEONARDO NAPOLI (CINVI E VANESSA NEGRIN INMA)	OSTEOCONDRITE DISSECANTE DE UMBRO EM CÃES, DO DIAGNÓSTICO AO TRATAMENTO IVANA GUIERDZ	COMO ABORDAR AS EMERGENCIAS FELINAS RODRIGO RABELO	COMO É A TRIAGEM EMERGENCIAL DE ANIMAIS EM DESASTRES - QUAIS PROTOCOLOS E MOMENTOS EXISTEM RODRIGO RABELO (MV - INTENSIVET)

INTERVALO

GASTROENTEROLOGIA	HEMATOLOGIA	DOENÇAS INFECCIOSAS	EVENTO EXCLUSIVO	OFTALMOLOGIA	CIRURGIA	MEDICINA VETERINÁRIA DE DESASTRES
14:00h às 14:50h Vice-Presidente: Dra. Viviani De Marco Diretora: Dra. Maria Carolina Pappalardo	14:00h às 14:50h Vice-Presidente: Dra. Viviani De Marco Diretora: Dra. Simone Gonçalves	14:00h às 14:50h Vice-Presidente: Dra. Viviani De Marco Diretora: Dra. Edda Zabatá	14:00h às 14:50h Arená Radvet Diagnostico por Imagem	14:00h às 14:50h Presidente: Dr. André Lacerda Diretor: Dra. Adriana Lima Teixeira	14:00h às 14:50h Presidente: Dr. André Lacerda Diretor: Dr. Denis Prata	14:00h às 14:50h Vice-Presidente: Dra. Maria Ângela Sanchez Fessat Diretor: Dr. Claudio Zago Jr.
PANCREATITE EM CÃES E GATOS: TEMOS DIFERENÇAS? MARIA CAROLINA PAPPALARDO (VETUNITY, PETCARE, UFAPÉ)	COMO INTERPRETAR O MIELOGRAMA DIANTE DE CITOPENIAS? CAMILA THOMAZINI	DÚVIDAS MAIS FREQUENTES SOBRE VACINAÇÃO MARY MARCONDES (WSAVA, UNESP)	SIMPÓSIO PATROCINADO (GRATUITO) ARENÁ RADVET FUTUREMED	DESAFIOS E IATROGENIAS NA OFTALMOLOGIA VETERINÁRIA ISABELA PEREZ - SP	É POSSÍVEL USAR O OMENTO NA ORTOPEDIA DE CÃES E GATOS? TAINARA MICAËLE	PROTOCOLOS INTERNACIONAIS DE RESGATE TÉCNICO DE GRANDES ANIMAIS EM AMBIENTES AQUÁTICOS LEONARDO MAGGIO (MV - RTA BRAZIL)
15:00h às 15:50h Vice-Presidente: Dra. Viviani De Marco Diretora: Dra. Maria Carolina Pappalardo	15:00h às 15:50h Vice-Presidente: Dra. Viviani De Marco Diretora: Dra. Simone Gonçalves	15:00h às 15:50h Vice-Presidente: Dra. Viviani De Marco Diretora: Dra. Mary Marcondes	15:00h às 15:50h Arená Radvet Diagnostico por Imagem	15:00h às 15:50h Presidente: Dr. André Lacerda Diretor: Dra. Adriana Lima Teixeira	15:00h às 15:50h Presidente: Dr. André Lacerda Diretor: Dr. Denis Prata	15:00h às 15:50h Vice-Presidente: Dra. Maria Ângela Sanchez Fessat Diretor: Dr. Claudio Zago Jr.
ULTRASSOM DE MICROBOLHAS E AS ALTERAÇÕES HEPÁTICAS CIBELE CARVALHO (INJUS)	LEISHMANIOSE SOB O PONTO DE VISTA HEMATOLOGICO SILVIA TRINDADE	O RESULTADO DEU POSITIVO - E AGORA? COMO INTERPRETAR TESTES DIAGNÓSTICOS PARA DOENÇAS INFECCIOSAS MARY MARCONDES (WSAVA, UNESP)	SIMPÓSIO PATROCINADO (GRATUITO) ARENÁ RADVET FUTUREMED	O QUE MUDOU NO TRATAMENTO DE CATARATAS EM CÃES MATHIEUS DA SILVA PEDRO	FRATURA DE PELVE EM CÃES E GATOS RHANFLEY EMMER	USO DO CÓDIGO Xv NOS TRABALHOS MÉDICO-VETERINÁRIOS EM DESASTRES ALDAIR JUNIO WYOMANS PINTO (MV - GRABH)

INTERVALO

17:00h às 17:50h Vice-Presidente: Dra. Viviani De Marco Diretora: Dra. Maria Carolina Pappalardo	17:00h às 17:50h Vice-Presidente: Dra. Viviani De Marco Diretora: Dra. Simone Gonçalves	17:00h às 17:50h Vice-Presidente: Dra. Viviani De Marco Diretora: Dra. Mary Marcondes	17:00h às 17:50h Arená Radvet Diagnostico por Imagem	17:00h às 17:50h Presidente: Dr. André Lacerda Diretor: Dra. Adriana Lima Teixeira	17:00h às 17:50h Presidente: Dr. André Lacerda Diretor: Dr. Denis Prata	17:00h às 17:50h Vice-Presidente: Dra. Maria Ângela Sanchez Fessat Diretor: Dr. Claudio Zago Jr.
MANEJO NUTRICIONAL DAS HEPATOPATIAS EM CÃES E GATOS THIAGO VENDRAMINI (RAYZ-USP)	FISIOPATOLOGIA E PROFILAXIA DA TROMBOSE VENOSA E ARTERIAL ANA CAROLINA RUIZ	DOENÇAS INFECCIOSAS FELINAS ATÍPICAS ROMEIKA REIS (ICANIS E CATUS ESPECIALIDADES, ABFEL, BRASILISH)	SIMPÓSIO PATROCINADO (GRATUITO) ARENÁ RADVET FUTUREMED	PARCE CONJUNTIVITE MAS NÃO É! ADRIANA LIMA TEIXEIRA	SÍNDROME DA CAUDA EQUINA EM CÃES, O QUE É E QUAIS AS ALTERNATIVAS DE TRATAMENTO DENIS PRATA	EXPERIÊNCIAS DO GRUPO DE RESGATE TÉCNICO ANIMAL DO PANTANAL - GRETAP - MS PAULA HELENA SANTA RITA (MV - GRETAP-MG)
18:00h às 18:50h Vice-Presidente: Dra. Viviani De Marco Diretora: Dra. Maria Carolina Pappalardo	18:00h às 18:50h Vice-Presidente: Dra. Viviani De Marco Diretora: Dra. Simone Gonçalves	18:00h às 18:50h Vice-Presidente: Dra. Viviani De Marco Diretora: Dra. Mary Marcondes	18:00h às 18:50h Arená Radvet Diagnostico por Imagem	18:00h às 18:50h Presidente: Dr. André Lacerda Diretor: Dra. Adriana Lima Teixeira	18:00h às 18:50h Presidente: Dr. André Lacerda Diretor: Dr. Denis Prata	18:00h às 18:50h Vice-Presidente: Dra. Maria Ângela Sanchez Fessat Diretor: Dr. Claudio Zago Jr.
ALTERAÇÕES EM VIAS BILIARES DE CÃES E GATOS: DISCUSSÃO DE CASOS CLÍNICOS RICARDO DUARTE (ALL CARE VET, FMU) E MARIA CAROLINA PAPPALARDO (VETUNITY, PETCARE, UFAPÉ)	CASOS CLÍNICOS COMPLICADOS E DESAFIADORES NA HEMOSTASIA SIMONE GONÇALVES HEMOVET, PET CARE E MARIANA ALDEMUNDO (VET QUALITY, PET CARE)	LEISHMANIOSE VISCERAL COMPLICADA E APRENDIZADO COM OS CASOS CLÍNICOS ROMEIKA REIS (ICANIS E CATUS ESPECIALIDADES, ABFEL, BRASILISH)	SIMPÓSIO PATROCINADO (GRATUITO) ARENÁ RADVET FUTUREMED	A DEFINIR A DEFINIR	TRAUMA VERTEBRAL EM CÃES, COMO DIAGNÓSTICAR E TRATAR? TAINARA MICAËLE	MESA REDONDA - TERMO DE COOPERAÇÃO ENTRE GRUPOS SP E DEFESA CIVIL DO ESTADO DE SÃO PAULO - A IMPORTÂNCIA DO QUE FOI APRENDIDO TÁ, EL, CLAUDIO BEM BERTAS OHL, LUCIANO DE BR, WIV E TENDRE FERREIRA CORPO DE BOMBEIROS DE SP, LUC FERNANDO FERREIRA, WIV FERRERES DE SOUZA, LUCIANO MAGALHÃES PRESIDENTE DO SPANO DO CIVIL, PPLI VANESSA NEGRIN (SPSA, MINISTÉRIO DE RES AMBIENTE)



VISITE A ÁREA DE EXPOSIÇÃO

Atualizado em 13.01.2025

SEGUNDO DIA

8:00h às 9:00h
CREDENCIAMENTO

SEGUNDO DIA

AUDITÓRIO 01	AUDITÓRIO 02	AUDITÓRIO 03	AUDITÓRIO 04	AUDITÓRIO 05	AUDITÓRIO 06	AUDITÓRIO 07
ENDOCRINOLOGIA	NEFROLOGIA	DERMATOLOGIA	DIAGNÓSTICO POR IMAGEM	CIRURGIA	ANESTESIOLOGIA	MEDICINA VETERINÁRIA DO COLETIVO E DE DESASTRES - UMA INTERSECÇÃO REAL
9:00h às 9:50h Vice-Presidente: Dra. Viviani De Marco Diretor: Dr. Fabrício Lorenzini WHEN NORMAL IS ABNORMAL AND ABNORMAL IS NORMAL: HOW TO INTERPRET ENDOCRINE TEST RESULTS - PART 1 CHEN GILOR (UNIVERSIDADE DA FLÓRIDA - EUA)	9:00h às 9:50h Vice-Presidente: Dra. Viviani De Marco Diretor: Dr. Luciano Giovanini UROBIOMIA! O QUE É ISSO E QUAIS AS PERSPECTIVAS? CINTHIA RIBAS MARTORELLI (UNICOPET)	9:00h às 9:50h Vice-Presidente: Dra. Viviani De Marco Diretor: Dra. Rita Carmona DIRETRIZES DE ANTIBIOTICOTERAPIA: O QUE MUDOU NA PRÁTICA DERMATOLÓGICA? ROMEKA REIS (CANIS E CATUS ESPECIALIDADES, ABFEL, BRASILESH)	9:00h às 9:50h Vice-Presidente: Dra. Viviani De Marco Diretor: Dr. Paulo Garcia O IMAGINOLOGISTA POR TRÁS DA IMAGEM PAULO GARCIA	9:00h às 9:50h Presidente: Dr. André Lacerda Diretor: Dra. Jusara Peters QUANDO INDICAR A ABLAÇÃO DE CONDUTO AUDITIVO E GATOS LUIVE GALEANO	9:00h às 9:50h Presidente: Dr. André Lacerda Diretor: Dr. Ricardo Vilani ANESTESIA COM INFUSÃO ALVO-CONTROLADA EM CÃES E GATOS RICARDO VILANI	9:00h às 9:50h Vice-Presidente: Dra. Maria Ângela Sanches Fossel Diretores: Dr. Claudio Zago Jr. e Dra. Rosângela Gebara POSTO MÉDICO-VETERINÁRIO AVANÇADO EM DESASTRES LAIZA BONELA GOMES (MV - BVVC E CRMV-MG)
10:00h às 10:50h Vice-Presidente: Dra. Viviani De Marco Diretor: Dr. Fabrício Lorenzini WHEN NORMAL IS ABNORMAL AND ABNORMAL IS NORMAL: HOW TO INTERPRET ENDOCRINE TEST RESULTS - PART 2 CHEN GILOR (UNIVERSIDADE DA FLÓRIDA - EUA)	10:00h às 10:50h Vice-Presidente: Dra. Viviani De Marco Diretor: Dr. Luciano Giovanini PRÁTICA CLÍNICA DAS UROLITÍASES: DIETA CASEIRA É A MELHOR OPÇÃO? FÁBIO TEIXEIRA (NUTRICAREVET)	10:00h às 10:50h Vice-Presidente: Dra. Viviani De Marco Diretor: Dra. Rita Carmona PRURIDO EM CONTROLE: AS ESTRATÉGIAS! ROMEKA REIS (CANIS E CATUS ESPECIALIDADES, ABFEL, BRASILESH)	10:00h às 10:50h Vice-Presidente: Dra. Viviani De Marco Diretor: Dr. Paulo Garcia ENTEROPATIA CRÔNICA FELINA X LINFOMA LINFOCÍTICO; O PAPEL DA ULTRASSONOGRAFIA NO DIAGNÓSTICO. MARIANA FERREIRA	10:00h às 10:50h Presidente: Dr. André Lacerda Diretor: Dra. Jusara Peters VIDEOCIRURGIA FRANCISCO MARGALLO (ESPANHA)	10:00h às 10:50h Presidente: Dr. André Lacerda Diretor: Dr. Ricardo Vilani CORRIGINDO AS INTERCORRÊNCIAS NA VENTILAÇÃO MECÂNICA DURANTE A ANESTESIA RICARDO VILANI	10:00h às 10:50h Vice-Presidente: Dra. Maria Ângela Sanches Fossel Diretores: Dr. Claudio Zago Jr. e Dra. Rosângela Gebara QUAIS SÃO OS DESAFIOS DO ALBERGAMENTO DE ANIMAIS PÓS-DESASTRES E COMO PODEMOS CONTORNÁ-LOS! ROSÂNGELA GEBARA (MV - BVVC E VETSAPIENS)
11:00h às 11:50h Vice-Presidente: Dra. Viviani De Marco Diretor: Dr. Fabrício Lorenzini SÍNDROME DE CUSHING: ESCOLHENDO O MELHOR ALVO PARA TERAPIA FARMACOLÓGICA ALAN PÖPPL	11:00h às 11:50h Vice-Presidente: Dra. Viviani De Marco Diretor: Dr. Luciano Giovanini BEABA DA ABRDORAGEM DO GATO COM OBSTRUÇÃO UTERERAL LUCIANO GIOVANNINI (UNICPET, CBNUV)	11:00h às 11:50h Vice-Presidente: Dra. Viviani De Marco Diretor: Dra. Rita Carmona DIAGNÓSTICO E MANEJO NUTRICIONAL DE REAÇÃO ADVERSA AO ALIMENTO MARIANA PORSANI (VETUNITY, NUTRICAREVET)	11:00h às 11:50h Vice-Presidente: Dra. Viviani De Marco Diretor: Dr. Paulo Garcia DESVENDANDO A SÍNDROME VESTIBULAR: A RESSONÂNCIA MAGNÉTICA COMO UMA BÚSSOLA DAS VESTIBULOPATIAS THAIS GRANATO	11:00h às 11:50h Presidente: Dr. André Lacerda Diretor: Dra. Jusara Peters LINFADENECTOMIA: PRECISA SEMPRE FAZER EM CIRURGIAS ONCOLÓGICAS NAZILTON	11:00h às 11:50h Presidente: Dr. André Lacerda Diretor: Dr. Ricardo Vilani NOVIDADE EM BLOQUEIOS ANESTÉSICOS REGIONAIS EM CÃES E GATOS PAULO KLALMANN	11:00h às 11:50h Vice-Presidente: Dra. Maria Ângela Sanches Fossel Diretores: Dr. Claudio Zago Jr. e Dra. Rosângela Gebara RESPONSABILIDADE TÉCNICA (RT) NO MANEJO DE ANIMAIS EM DESASTRES LEONARDO NAPOLI (MV - CFMV)

INTERVALO

ENDOCRINOLOGIA	NEFROLOGIA	DERMATOLOGIA	DIAGNÓSTICO POR IMAGEM	EMERGÊNCIA	ONCOLOGIA	MEDICINA VETERINÁRIA DO COLETIVO E DE DESASTRES - UMA INTERSECÇÃO REAL
14:00h às 14:50h Vice-Presidente: Dra. Viviani De Marco Diretor: Dr. Fabrício Lorenzini TUMORES ADRENAIS, DO DIAGNÓSTICO AO TRATAMENTO, QUAL A SUA DÚVIDA? VIVIANI DE MARCO (VETUNITY), RODRIGO UBUKATA (E-ESPECIALIDADES) E MARGIA KAHVEGIAN (E-ESPECIALIDADES E ALL CARE VET)	14:00h às 14:50h Vice-Presidente: Dra. Viviani De Marco Diretor: Dra. Rita Carmona ANEMIA NA DOENÇA RENAL CRÔNICA, VELHOS E NOVOS DESAFIOS JULIANA NHANHARELLI (VETUNITY, UNISA, CBNUV)	14:00h às 14:50h Vice-Presidente: Dra. Viviani De Marco Diretor: Dr. Paulo Garcia OTITE MÉDIA EM DIFERENTES RAÇAS - CAUSAS E CONSEQUÊNCIAS RONALDO LUCAS (DERMATOCLÍNICA)	14:00h às 14:50h Vice-Presidente: Dra. Viviani De Marco Diretor: Dr. Paulo Garcia RAIO-X E TOMOGRAFIA COMPUTADORIZADA NA ABRDORAGEM DAS ALTERAÇÕES TORÁCICAS GUSTAVO THIEN E ANDRÉ ROMALDINI	14:00h às 14:50h Presidente: Dr. André Lacerda Diretor: Dr. Guilherme Monteiro VENTILAÇÃO MECÂNICA EM CÃES E GATOS: POR QUE DEMORAMOS TANTO PARA AVANÇAR GUILHERME MONTEIRO - RJ	14:00h às 14:50h Presidente: Dr. André Lacerda Diretor: Dr. Jorge Castro CIRURGIA ONCOLÓGICA & CIRURGIA RECONSTRUTIVA - UM CASAMENTO PERFEITO. JORGE CASTRO	14:00h às 14:50h Vice-Presidente: Dra. Maria Ângela Sanches Fossel Diretores: Dr. Claudio Zago Jr. e Dra. Rosângela Gebara COMO CONTROLAR A DISSEMINAÇÃO DAS DOENÇAS INFECCIOSAS EM SITUAÇÕES DE DESASTRES? CRISTINE ROSA (MV - PROVET E UJAM)
15:00h às 15:50h Vice-Presidente: Dra. Viviani De Marco Diretor: Dr. Fabrício Lorenzini FUNDAMENTALS OF INSULIN THERAPY IN CATS AND DOGS PART 1 CHEN GILOR (UNIVERSIDADE DA FLÓRIDA - EUA)	15:00h às 15:50h Vice-Presidente: Dra. Viviani De Marco Diretor: Dr. Luciano Giovanini COMO "JOGAR NOS ESTÁDIOS" DA DOENÇA RENAL CRÔNICA? HUGO CARDOSO (CEV, HOSPITAL MAIS PET GO, CBNUV)	15:00h às 15:50h Vice-Presidente: Dra. Viviani De Marco Diretor: Dra. Rita Carmona CASOS CLÍNICOS OPERATÓRIOS "OFF LABEL" RONALDO LUCAS (DERMATOCLÍNICA)	15:00h às 15:50h Vice-Presidente: Dra. Viviani De Marco Diretor: Dr. Paulo Garcia RAIO-X, TOMOGRAFIA COMPUTADORIZADA OU RESSONÂNCIA MAGNÉTICA NA ABRDORAGEM DAS LESÕES GUSTAVO THIEN E ANDRÉ ROMALDINI	15:00h às 15:50h Presidente: Dr. André Lacerda Diretor: Dr. Guilherme Monteiro COMO PLANEJAR O PÓS OPERATÓRIO DE CIRURGIAS COMPLEXAS GUILHERME MONTEIRO - RJ	15:00h às 15:50h Presidente: Dr. André Lacerda Diretor: Dr. Jorge Castro O IMPACTO DA COSMESE NAS CIRURGIAS ONCOLÓGICAS EM CÃES E GATOS. JORGE CASTRO	15:00h às 15:50h Vice-Presidente: Dra. Maria Ângela Sanches Fossel Diretores: Dr. Claudio Zago Jr. e Dra. Rosângela Gebara QUAL É O MOMENTO CERTO DE SE FAZER CONTROLE REPRODUTIVO NO MANEJO DE ANIMAIS EM DESASTRES? ANALIZ FERREIRA BASTOS (MV - BVVC E CRMV-MG)

INTERVALO

17:00h às 17:50h Vice-Presidente: Dra. Viviani De Marco Diretor: Dr. Fabrício Lorenzini FUNDAMENTALS OF INSULIN THERAPY IN CATS AND DOGS PART 1 CHEN GILOR (UNIVERSIDADE DA FLÓRIDA - EUA)	17:00h às 17:50h Vice-Presidente: Dra. Viviani De Marco Diretor: Dr. Luciano Giovanini BACTERIÚRIA SUBCLÍNICA, COMO EVITAR QUE VOCÊ TENHA PESADELOS. LUCIANO GIOVANNINI (UNICPET, CBNUV)	17:00h às 17:50h Vice-Presidente: Dra. Viviani De Marco Diretor: Dra. Rita Carmona TESTES ALÉRGICOS PARA ALERGIAS ALIMENTARES. O QUE DEVEMOS SABER? RITA CARMONA (SBDOV, PET CARE, VETUNITY, VEROS)	17:00h às 17:50h Vice-Presidente: Dra. Viviani De Marco Diretor: Dr. Paulo Garcia COMO USAR A MEDICINA NUCLEAR NO DIAGNÓSTICO E TRATAMENTO DE HIPO E HIPERTIROIDISMO? GUSTAVO C. COBUCCI	17:00h às 17:50h Presidente: Dr. André Lacerda Diretor: Dr. Guilherme Monteiro RECOVER 2024: O QUE MUDOU NO SUPORTE BÁSICO À VIDA (BLS)? JOSÉ RICARDO HERRERA	17:00h às 17:50h Presidente: Dr. André Lacerda Diretor: Dr. Jorge Castro PLANEJAMENTO CIRÚRGICO POR TOMOGRAFIA: GANHANDO INTIMIDADE COM A IMAGEM. BRUNO ROQUE	17:00h às 17:50h Vice-Presidente: Dra. Maria Ângela Sanches Fossel Diretores: Dr. Claudio Zago Jr. e Dra. Rosângela Gebara DESASTRE DO RS - RELATO DA EXPERIÊNCIA DO CRMV-RS MAURO MOREIRA (MV - CRMV-RS)
18:00h às 18:50h Vice-Presidente: Dra. Viviani De Marco Diretor: Dr. Fabrício Lorenzini MONITORING INSULIN THERAPY IN CATS AND DOGS CHEN GILOR (UNIVERSIDADE DA FLÓRIDA - EUA)	18:00h às 18:50h Vice-Presidente: Dra. Viviani De Marco Diretor: Dr. Luciano Giovanini FGF-23 E FRAÇÃO DE EXCREÇÃO DE FÓSFORO COMO MARCADORES DE HIPERPARATIREOIDISMO SECUNDÁRIO RENAL FERNANDA CHICHARO (FMVZ-USP)	18:00h às 18:50h Vice-Presidente: Dra. Viviani De Marco Diretor: Dra. Rita Carmona IMUNOTERAPIA COM ALÉRGENOS: PERSPECTIVAS FUTURAS RITA CARMONA (SBDOV, PET CARE, VETUNITY, VEROS)	18:00h às 18:50h Vice-Presidente: Dra. Viviani De Marco Diretor: Dr. Paulo Garcia COMO A CINTILOGRAFIA RENAL AJUDA NO DIAGNÓSTICO PRECOCE DAS DOENÇAS RENAIS E UROPATIAS OBSTRUTIVAS? GUSTAVO C. COBUCCI	18:00h às 18:50h Presidente: Dr. André Lacerda Diretor: Dr. Guilherme Monteiro RECOVER 2024: ENTENDENDO A MONITORIZAÇÃO DURANTE AS MANOBRAS DE RCCP JOSÉ RICARDO HERRERA	18:00h às 18:50h Presidente: Dr. André Lacerda Diretor: Dr. Jorge Castro DESAFIOS CIRÚRGICOS: NEOPLASIAS DE CAVIDADE TORÁCICA BRUNO ROQUE	18:00h às 18:50h Vice-Presidente: Dra. Maria Ângela Sanches Fossel Diretores: Dr. Claudio Zago Jr. e Dra. Rosângela Gebara MESA-REDONDA - O QUE APRENDEMOS COM O DESASTRE DO RS? ROSÂNGELA GEBARA (MV - BVVC E VETSAPIENS) ANAY VIANER (CSAR), CLAUDIO ZAGO JR. (MV E TENTE) - CORPO BOMBEIROS DA PAMPSP, MAURO MOREIRA (MV - CRMV-RS) WELTON DA COSTA LANGE (MV - CFMV)



HAPPY HOUR

TERCEIRO DIA

8:00h às 9:00h
CREDENCIAMENTO

TERCEIRO DIA

AUDITÓRIO 01	AUDITÓRIO 02	AUDITÓRIO 03	AUDITÓRIO 04	AUDITÓRIO 05	AUDITÓRIO 06	AUDITÓRIO 07
CLÍNICA DE DOR	MEDICINA DE FELINOS	MIX DE COMORBIDADES	EDUCAÇÃO	CIRURGIA	CIRURGIA	SAÚDE ÚNICA SAINDO DO PAPEL - INICIATIVAS QUE ESTÃO DANDO CERTO!
9:00h às 9:50h Vice-Presidente: Dra. Viviani De Marco Diretora: Dra. Denise Fantoni	9:00h às 9:50h Vice-Presidente: Dra. Viviani De Marco Diretora: Dra. Maria Alessandra Del Barrio	9:00h às 9:50h Vice-Presidente: Dra. Viviani De Marco Diretor: Dr. Luciano Giovanni	9:00h às 9:50h Organização Diretor: Dr. Fábio Maranhão	9:00h às 9:50h Presidente: Dr. André Lacenda Diretor: Dr. Cauê Toscano	9:00h às 9:50h Presidente: Dr. André Lacenda Diretora: Dra. Jussara Peters	9:00h às 9:50h Vice-Presidente: Dra. Maria Ângela Sanchez Fessel Diretora: Dra. Rosângela Gebara
FISIOPATOLOGIA DA DOR APLICADA À PRESCRIÇÃO DE MEDICAÇÕES KARINA YAZBEK	AS 10 INTERAÇÕES MEDICAMENTOSAS MAIS EQUIVOCADAS DA MEDICINA FELINA: VICIOS Nossos DE CADA DIA! MÁRIA ALESSANDRA DEL BARRIO (PET CARE)	MANEJO DO PACIENTE URÊMICO: INTERNADO PORQUE ESTAVA URÊMICO OU FICOU URÊMICO PORQUE ESTAVA INTERNADO? FERNANDO DE CARVALHO, MORGANA DE LIMA E VIVIAN PEDRINELLI	CENÁRIO EDUCACIONAL DA MEDICINA VETERINÁRIA NO BRASIL E SEU IMPACTO JUNTO AO EXAME NACIONAL DE DESEMPENHO DE ESTUDANTES ENADE 2023 <small>NOTA: NÃO CONSIDERE A PARTICIPAÇÃO PRESENCIAL EM COMISSÃO DE EDUCAÇÃO DO CBOV (PROF. DR. FABIANO MARANHÃO) MEMBRO DA COMISSÃO DE EDUCAÇÃO DO CBOV (PROF. DR. FABIANO MARANHÃO) MEMBRO DA COMISSÃO DE EDUCAÇÃO DO CBOV (PROF. DR. FABIANO MARANHÃO)</small>	SÍNDROME DO BRAQUICEFÁLICO CAUÊ TOSCANO	MICROCIRURGIA NA ABORDAGEM DE TUMORES NA MEDICINA VETERINÁRIA JUSSARA PETERS	ABRIGOS VAZIOS - SERÁ QUE É POSSÍVEL? ESTRATÉGIAS PARA AUMENTAR AS TAXAS DE ADOÇÕES LU BALDANI (MV) - MECA SHELTER DOGS - MEDICINA VETERINÁRIA (COMPORTAMENTO DE ABRIGOS)
10:00h às 10:50h Vice-Presidente: Dra. Viviani De Marco Diretora: Dra. Denise Fantoni	10:00h às 10:50h Vice-Presidente: Dra. Viviani De Marco Diretor: Dr. Luciano Giovanni	10:00h às 10:50h Vice-Presidente: Dra. Viviani De Marco Diretor: Dr. Luciano Giovanni	10:00h às 10:50h Organização Diretor: Dr. Fábio Maranhão	10:00h às 10:50h Presidente: Dr. André Lacenda Diretor: Dr. Cauê Toscano	10:00h às 10:50h Presidente: Dr. André Lacenda Diretora: Dra. Jussara Peters	10:00h às 10:50h Vice-Presidente: Dra. Maria Ângela Sanchez Fessel Diretora: Dra. Rosângela Gebara
ESCALAS DE DOR COMO FERRAMENTAS NO MANEJO DA DOR MAYARA TRAVALINI	NON-INSULIN THERAPIES FOR FELINE DIABETES: SGLT2i AND GLP1 ANALOGS - PART 1 CHEN GILOR (UNIVERSIDADE DA FLÓRIDA - EUA)	DOENÇAS QUE CURSAM COM PROTEINÚRIA E/OU HIPERTENSÃO: ABORDAGEM DIAGNÓSTICA E TERAPÊUTICA CAMILA MOLINA, HUGO CARDOSO, E WANDREA MENDES	RANKINGS ACADÊMICOS NA EDUCAÇÃO SUPERIOR: COMPREENDENDO A METODOLOGIA DO GUIA DAS FACULDADES E DO RUF FÁBIO DORNELAS VOLPE (GUIA DAS FACULDADES) E ESTEVAO GAMBIA (RUF)	TORÇÃO GÁSTRICA: O QUE HÁ DE NOVO? CAUÊ TOSCANO	MICROSCOPIA CIRÚRGICA NA ABORDAGEM DE TUMORES INTRACRANIANOS GABRIEL CONELLIAN	CONTROLE DA ESPOROTRICOSE EM GATOS DE VIDA LIVRE - É POSSÍVEL E NÓS JÁ SABEMOS COMO! BRUNNA FERREIRA (MV - UFPR)
11:00h às 11:50h Vice-Presidente: Dra. Viviani De Marco Diretora: Dra. Denise Fantoni	11:00h às 11:50h Vice-Presidente: Dra. Viviani De Marco Diretora: Dra. Maria Alessandra Del Barrio	11:00h às 11:50h Vice-Presidente: Dra. Viviani De Marco Diretor: Dr. Luciano Giovanni	11:00h às 11:50h Organização Diretor: Dr. Fábio Maranhão	11:00h às 11:50h Presidente: Dr. André Lacenda Diretor: Dr. Cauê Toscano	11:00h às 11:50h Presidente: Dr. André Lacenda Diretora: Dra. Jussara Peters	11:00h às 11:50h Vice-Presidente: Dra. Maria Ângela Sanchez Fessel Diretora: Dra. Rosângela Gebara
AINES: ESTRATÉGIAS DE USO A CURTO E LONGO PRAZO DENISE FANTONI	NON-INSULIN THERAPIES FOR FELINE DIABETES: SGLT2i AND GLP1 ANALOGS - PART 2 CHEN GILOR (UNIVERSIDADE DA FLÓRIDA - EUA)	CUIDADOS PREVENTIVOS NA SENILIDADE: DA BOCA AO CORAÇÃO. COMO ALCANÇAR UMA VELHICE COM QUALIDADE DE VIDA? JULIANA KOVALESKY, LUCAS NAVAIAS E DIEGO MENDES	MODALIDADES DE PÓS-GRADUAÇÃO NA MEDICINA VETERINÁRIA: DA RESIDÊNCIA AO DOUTORADO PROF. DR. FERNANDO LEANDRO DOS SANTOS (UFPR)	MARGENS CIRÚRGICAS EM CIRURGIA ONCOLÓGICA NAZILTON	MICROSCOPIA CIRÚRGICA NA ABORDAGEM DE DOENÇAS VERTEBROMEDULARES GABRIEL CONELLIAN	O QUE AVANÇAMOS NAS ÚLTIMAS DÉCADAS NO CONTROLE DA LEISHMANIOSE VISCERAL CANINA VITOR RIBEIRO (MV - HOSPITAL VETERINÁRIO SANTO AGOSTINHO)
CLÍNICA DE DOR	MEDICINA DE FELINOS	CARDIOLOGIA	HOMEOPATIA	ORTOPEDIA	ODONTOLOGIA	SAÚDE ÚNICA SAINDO DO PAPEL - INICIATIVAS QUE ESTÃO DANDO CERTO!
14:00h às 14:50h Vice-Presidente: Dra. Viviani De Marco Diretora: Dra. Denise Fantoni	14:00h às 14:50h Vice-Presidente: Dra. Viviani De Marco Diretora: Dra. Maria Alessandra Del Barrio	14:00h às 14:50h Vice-Presidente: Dra. Viviani De Marco Diretor: Dr. Luciano Giovanni	14:00h às 14:50h Organização Diretor: Dr. Fábio Maranhão	14:00h às 14:50h Presidente: Dr. André Lacenda Diretor: Dr. Daniel Jarouge	14:00h às 14:50h Presidente: Dr. André Lacenda Diretor: Dr. Daniel Ferro	14:00h às 14:50h Vice-Presidente: Dra. Maria Ângela Sanchez Fessel Diretora: Dra. Rosângela Gebara
PAPEL DOS OPIÓIDES NOS PROTOCOLOS ATUAIS DE CONTROLE DE DOR TERESINHA MARTINS	URETEROLITÍASES EM GATOS: O QUE FAZER QUANDO HÁ UMA PEDRA (OU MAIS) NO MEIO DO CAMINHO? GIOVANA PEDRILHO	SOPRO EM FILHOTES: E AGORA? DR. MARLOS GONÇALVES SOUSA (UNIVERS. FEDERAL DO PARANÁ)	HOMEOPATIA VETERINÁRIA: ALEM DA SAÚDE ANIMAL PROF. DRA. TALITA TOMAZ NADER	GUIDELINES WSAVA SOBRE CASTRAÇÃO DANIEL JARROUGE	RADIOGRAFIA INTRAORAL OU TOMOGRAFIA DE FEIXE CÔNICO? O QUE É EXPERIÊNCIA NO APOIO ANIMAL NOS BAIRROS ACOMETIDOS PELA SUBSIDIÁRIA EM MACEIÓ, AL JONATHAN FERREIRA	PROJETO INTEGRA ANIMAL UFAL: É EXPERIÊNCIA NO APOIO ANIMAL NOS BAIRROS ACOMETIDOS PELA SUBSIDIÁRIA EM MACEIÓ, AL PIERRE BARNABE ESCODRO (MV - UFPA)
15:00h às 15:50h Vice-Presidente: Dra. Viviani De Marco Diretora: Dra. Denise Fantoni	15:00h às 15:50h Vice-Presidente: Dra. Viviani De Marco Diretora: Dra. Maria Alessandra Del Barrio	15:00h às 15:50h Vice-Presidente: Dra. Viviani De Marco Diretor: Dr. Luciano Giovanni	15:00h às 15:50h Organização Diretor: Dr. Fábio Maranhão	15:00h às 15:50h Presidente: Dr. André Lacenda Diretor: Dr. Daniel Jarouge	15:00h às 15:50h Presidente: Dr. André Lacenda Diretor: Dr. Daniel Ferro	15:00h às 15:50h Vice-Presidente: Dra. Maria Ângela Sanchez Fessel Diretora: Dra. Rosângela Gebara
CANNABIS: EVIDÊNCIAS CIENTÍFICAS NO TRATAMENTO DA DOR EM CÃES E GATOS SANDRA MASTROCINQUE	SÍNDROME CARDIORRENAL ASSOCIADA À OBSTRUÇÃO URETRAL EM GATOS: UM INÍMIGO PRESENTE! FÁBIO NELSON GAVA (UEL)	DIAGNÓSTICO DIFERENCIAL DAS CARDIOPATIAS ESTÁVEIS EM CÃES E GATOS DRA. MARCELA WOLF	VIABILIDADES DA HOMEOPATIA: DO PEQUENINO AO GRANDALHÃO PROF. DR. CLÁUDIO YUDI	SHUNTS PORTOSISTÊMICOS, DO BÁSICO AO AVANÇADO DANIEL JARROUGE	APRENDEDNO COM ERROS: O QUE FAZER E COMO EVITAR IATROGENIAS MICHÈLE VENTURINI	POR QUE SE TEM FALADO TANTO EM CASTRAÇÃO PRECOCE? POR QUE ELA AINDA É UMA IMPORTANTE ESTRATÉGIA DE CONTROLE POPULACIONAL? ROSANGELA GEBARA (MV - IMVZ E VETSAPIENS)
CLÍNICA DE DOR	MEDICINA DE FELINOS	CARDIOLOGIA	HOMEOPATIA	ORTOPEDIA	ODONTOLOGIA	SAÚDE ÚNICA SAINDO DO PAPEL - INICIATIVAS QUE ESTÃO DANDO CERTO!
17:00h às 17:50h Vice-Presidente: Dra. Viviani De Marco Diretora: Dra. Denise Fantoni	17:00h às 17:50h Vice-Presidente: Dra. Viviani De Marco Diretora: Dra. Maria Alessandra Del Barrio	17:00h às 17:50h Vice-Presidente: Dra. Viviani De Marco Diretor: Dr. Luciano Giovanni	17:00h às 17:50h Organização Diretor: Dr. Fábio Maranhão	17:00h às 17:50h Presidente: Dr. André Lacenda Diretor: Dr. Daniel Jarouge	17:00h às 17:50h Presidente: Dr. André Lacenda Diretor: Dr. Daniel Ferro	17:00h às 17:50h Vice-Presidente: Dra. Maria Ângela Sanchez Fessel Diretora: Dra. Rosângela Gebara
ADJUVANTES: COMO E QUANDO EMPREGAR DENISE FANTONI DIPIRONA E ANTICORPOS MONOCLONAIS MARCO AURÉLIO AMADOR PEREIRA	HIPERTENSÃO ARTERIAL EM GATOS: SILENCIOSA, MAS PERIGOSA! FÁBIO NELSON GAVA (UEL)	ESTABILIZANDO O PACIENTE COM EDEMA PULMONAR CARDIOGÊNICO DR. MARLOS GONÇALVES SOUSA (UNIVERS. FEDERAL DO PARANÁ)	HOMEOPATIA COMO CIÊNCIA E SUA CONCEPÇÃO NA MEDICINA VETERINÁRIA BRASILEIRA PROF. DR. ALDOISIO CUNHA DE CARVALHO	HIPOFISECTOMIA ANDRÉ LACENDA	REVELANDO INTIMIDADES E DOENÇAS SISTÊMICAS DOS ANIMAIS. DANIEL FERRO	MEDICINA VETERINÁRIA DE POVOS ORIGINÁRIOS E TRADICIONAIS - PROJETO COLETIVO AWÉRY TATIANA GIACCA (MV - PROJETO COLETIVO AWÉRY)
18:00h às 18:50h Vice-Presidente: Dra. Viviani De Marco Diretora: Dra. Denise Fantoni	18:00h às 18:50h Vice-Presidente: Dra. Viviani De Marco Diretora: Dra. Maria Alessandra Del Barrio	18:00h às 18:50h Vice-Presidente: Dra. Viviani De Marco Diretor: Dr. Luciano Giovanni	18:00h às 18:50h Organização Diretor: Dr. Fábio Maranhão	18:00h às 18:50h Presidente: Dr. André Lacenda Diretor: Dr. Daniel Jarouge	18:00h às 18:50h Presidente: Dr. André Lacenda Diretor: Dr. Daniel Ferro	18:00h às 18:50h Vice-Presidente: Dra. Maria Ângela Sanchez Fessel Diretora: Dra. Rosângela Gebara
CASOS CLÍNICOS: NOSSA EXPERIÊNCIA NO AMBULATÓRIO DE DOR DA FMVZ-USP ROBERTA CRISTINA CAMPOS FIGUEIREDO	RINITE CRÔNICA EM GATOS: A PARTIR DE CASOS CLÍNICOS MÁRIA ALESSANDRA DEL BARRIO (PET CARE)	QUAL O IMPACTO DAS DOENÇAS SISTÊMICAS NO CORAÇÃO? DRA. MARCELA WOLF	EVENTO DA ORGANIZAÇÃO A DEFINIR	VIDEOCIRURGIA FRANCISCO MARGALLO (ESPANHA)	TERTULIA ODONTOLÓGICA: UM DUETO DE CASOS CLÍNICOS MICHÈLE VENTURINI	PROJETO BARCO SAÚDE ÚNICA: UMA EXPERIÊNCIA DE SUCESSO FLUANA BENOISTO DELAI (MV - UFPR)

